

B7E2+1B

Bloque 7

2 Dormitorio/s
2 Baño/s
1 Terraza/s

Superficie útil:
73,76 m²

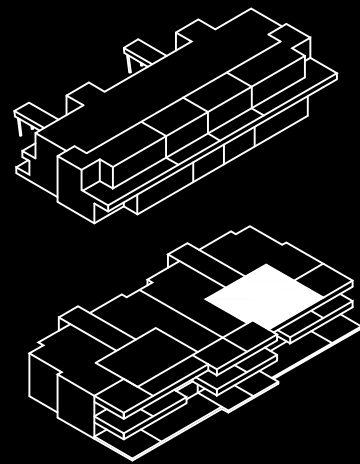

SUPERFICIES APROXIMADAS:

	SUP. DE PROYECTO	DECRETO 218/2005
Superficie útil interior	73,76 m ²	
Superficie de terraza	26,48 m ²	
Total superficie útil	100,24 m ²	81,14 m ²
<i>*Incluye útil interior y útil terrazas.</i>		
Total superficie construida	98,23 m ²	108,05 m ²

**Incluye construida interior, de terraza y zona común proporcional.*

Versión: 31/10/2023



KRONOSHOMES

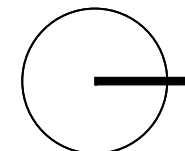
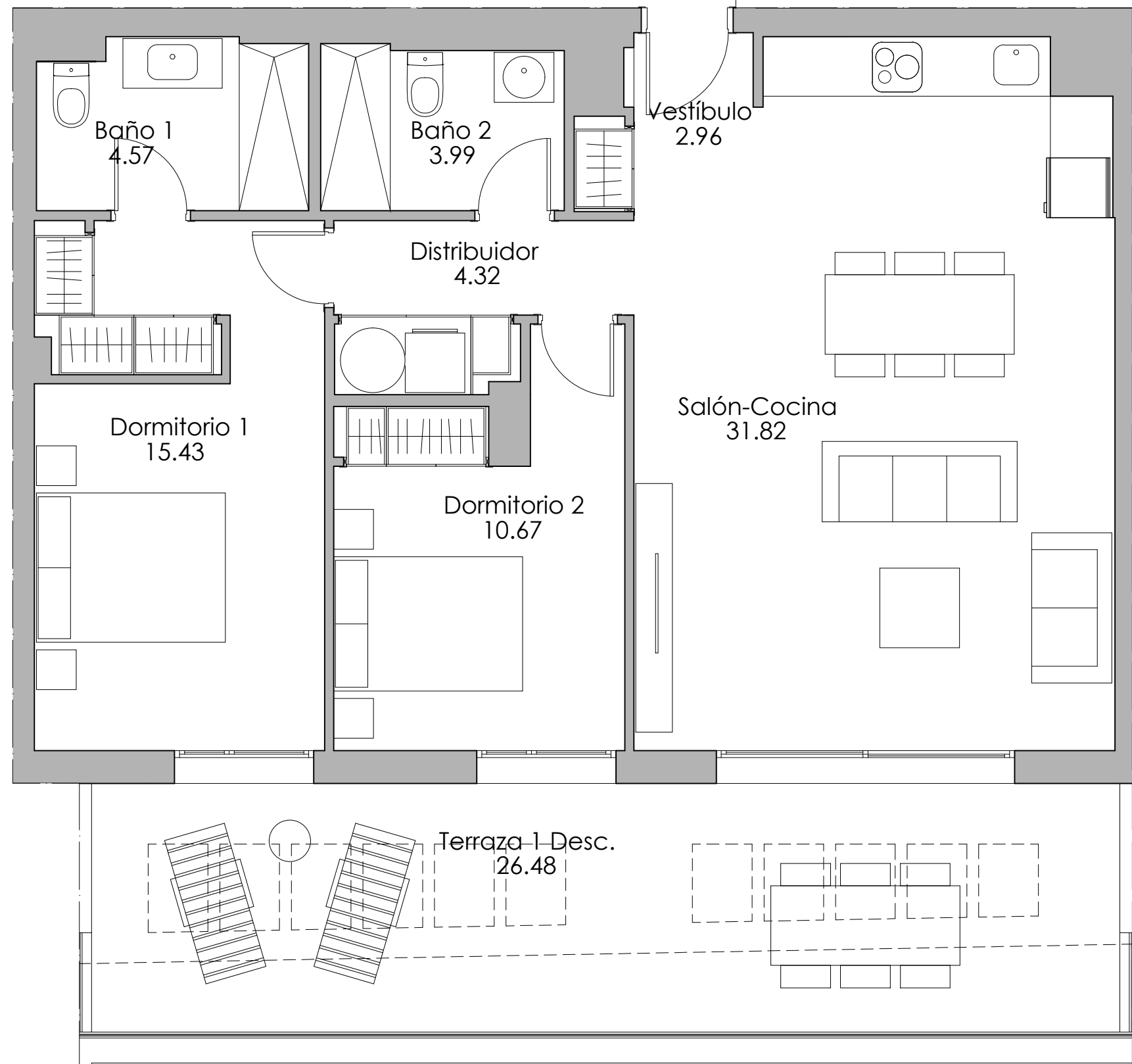

*El presente plano es un avance de proyecto y es orientativo, no constituye documento contractual; sujeto a modificaciones por exigencias técnica, jurídicas o administrativas derivadas de la obtención de todos los permisos y licencias reglamentarios, así como las necesidades constructivas o de diseño derivadas del desarrollo del proyecto y la Dirección de Obra. Las superficies útiles tienen carácter provisional hasta la obtención de la correspondiente Licencia de Obras. La jardinería, el mobiliario urbano y el amueblamiento es ficticio, teniendo validez únicamente a efectos decorativos

